

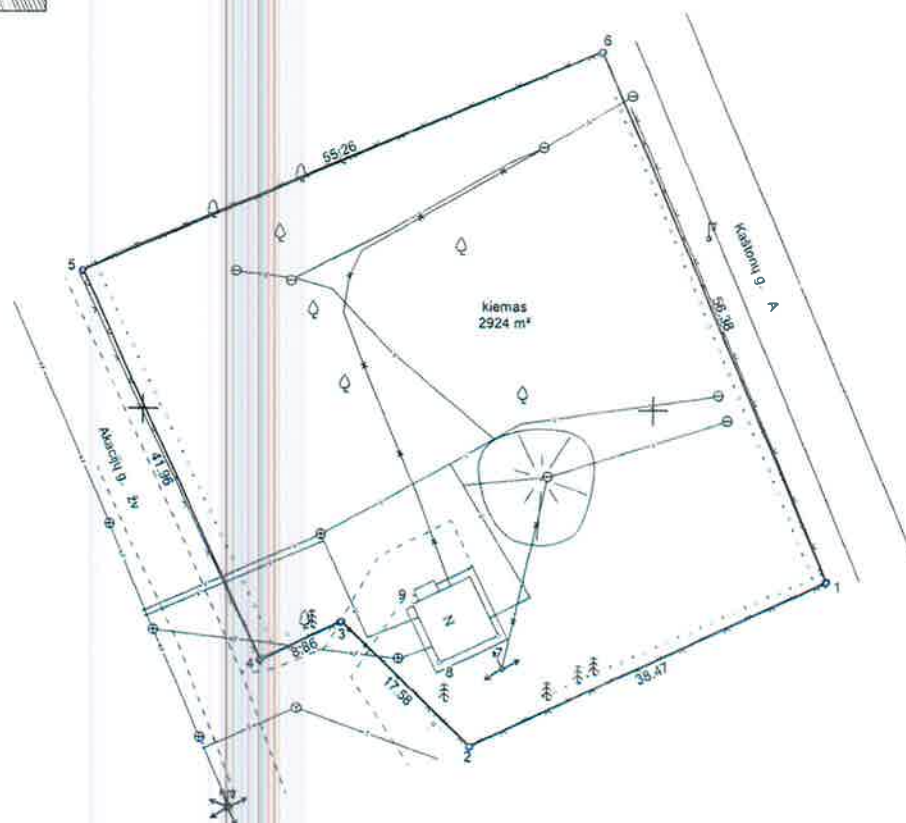

ŽEMĖS SKLYPO PLANAS M 1:500

Sklypo plotas 2924 m²



Kadastro:	vietovė	Užliedžių	blokas	sklypas
Žemės sklypo kadastro Nr.	5	2	8	3 0 0 0 6 0 2 3 4

Savivaldybė	Kauno r.
Seniūnija	Užliedžių
Gyvenamoji vietovė	Giraitės k.
Gatvė, namo Nr.	Akacijų g. 3A

Gretimybė	Gretimų žemės sklypo kadastro Nr.	Pastabos
1-4		Valstybės žemė
4-5		Akacijų g.
5-6	5283/0006:120	
6-1		Kaštonų g.

Su pagal 2022 m. balandžio mėn. 12 d. atliktą žemės sklypo ribų paženklinimą-parodymą parengtame žemės sklypo plane išbraižytomis ribomis ir apskaičiuotu žemės sklypo plotu sutinku:

I. Lietuvos Respublika
(vardas, pavardė)

Notarinis patvirtinimas
Notaro pareigos
Vardas ir pavardė

Vytas Daubaras

2022-08-27
(parašas) (data)

MANTAS GRANICKAS

Mantas Granickas, 2M-M-1917, Individualios veiklos pažymėjimo Nr. 68413b, Savanorių pr. 268-45, Kaunas.
Mantas.granickas@gmail.com, +370 675 00312

Pareigos	Parašas	Vardas ir pavardė	Data
Matuokas		MANTAS GRANICKAS	2022-04-19
Matuokas			
Matuokas			

Matuokas kvalifikacijos pažymėjimo Nr. 2M-M-1917 GEO OBJEKTO KODAS 5283-0006-0234

Žemės sklypo plotas 2924 m²

Žemės sklypo kadastro numeris:	kodas			blokas				sklypas			
	5	2	8	3	0	0	0	6	0	2	3

Duomenys apie žemės sklypo servitutą

Eilės Nr.	Servituto kodas	Nekilnojamojo turto registre įrašyto ar teritorijų planavimo dokumente nustatyto servituto pavadinimas ir rūšis	Servituto plotas, m ²
-	-	-	-

[illegible]

Izstrauka ir Lietuvas Republikas administratīvu nostiprinājumu kodekss;
112 straipsnis. Nesīmēsimas priemēnlu, skīrtu sunāķinītiems ar sugādīnītiems rībozēnkīams alkūrti, kai jū
nesīma zēmēs svīnīkālī ar kīti zēmēs nādotojoti pū, kai jē raku būvo īspīti tai padārti, užtraukia baudā
nos septīnīsdolīmi īki vieno šīmo ķetūrasdešīti cūto.

$$\uparrow \quad 2 \quad 2 \quad 2 \quad 9 \quad 2 \quad 9 \quad 7 \quad 1 \quad 9 \quad 7 \quad \uparrow$$